

## RAPPORTAGE

- Twee à drie weken na afronding van alle onderzoeksmomenten is het schriftelijk rapport klaar. De rapportageduur kan variëren naargelang de onderzoeksvraag of vorm van onderzoek.
- In geval het onderzoek is aangevraagd via een psychiater van het ziekenhuis zal het rapport aan deze psychiater overgemaakt worden. Hij/zij zal het rapport aan u toelichten en advies geven over eventuele verdere behandeling. Desgewenst kan er ook een sessie voor nabespreking plaatsvinden bij de testpsycholoog.
- Wanneer het onderzoek is aangevraagd via een arts die niet aan het ziekenhuis verbonden is, wordt het verslag besproken met de verwijzer en/of de testpsycholoog.

## AANVRAGEN

### ► Via psychiater

Je kan een psychodiagnostisch onderzoek aanvragen bij één van onze psychiaters. Indien u reeds in behandeling bent, zal de psychiater een dergelijk onderzoek aan u voorstellen. Neemt u zelf contact op met een psychiater, dan zal deze in een eerste gesprek nagaan wat uw vraag precies is en of een psychodiagnostisch onderzoek

### ► Via uw (huis)arts

Uw huisarts of andere arts waar u in behandeling bent kan ook een aanvraag rechtstreeks doen bij de psycholoog die de diagnostiek zal uitvoeren. In dit geval contacteert hij psycholoog Guido Lauwers via de contactgegevens op de achterzijde.

## KOSTPRIJS

De prestaties van de psychiaters worden gerekend aan de gangbare tarieven. Een groot deel van het honorarium van de psychiater wordt door het ziekenfonds terugbetaald.

De prestaties van de psycholoog worden gerekend aan €55/ uur. Deze prestaties zijn onderverdeeld in de contacturen (afname vragenlijsten, interviews, tests, ...) en de rapportage-uren (verwerking gegevens, opstellen verslag). Voorafgaand aan het onderzoek wordt nagegaan hoe het onderzoek dient samengesteld te worden (cognitieve testen, vragenlijsten, gesprekken, heteroanamnese) en op basis daarvan wordt een nauwkeurige prijs vast gelegd. Omdat ieder onderzoek op maat gemaakt wordt kunnen we alleen richtprijzen geven. Deze geven een idee van met welke kost men rekening moet houden.

### Richtprijzen

- intelligentieonderzoek € 165
- neuropsychologisch onderzoek € 330
- persoonlijkheidsonderzoek € 550
- onderzoek naar ontwikkelingsstoornissen € 550 à € 770
- nabespreking bij testpsycholoog € 55

## IN SAMENWERKING MET



Algemene contactgegevens  
Campus Gent  
[www.karus.be](http://www.karus.be)  
09 222 58 94



V.U. KARUS  
Caritasstraat 76, 9090 Melle  
09 210 69 69 – [info@karus.be](mailto:info@karus.be)



TOONAANGEVEND IN  
GEESTELIJKE GEZONDHEIDSZORG

# PSYCHO DIAGNOSTIEK

Campus Gent

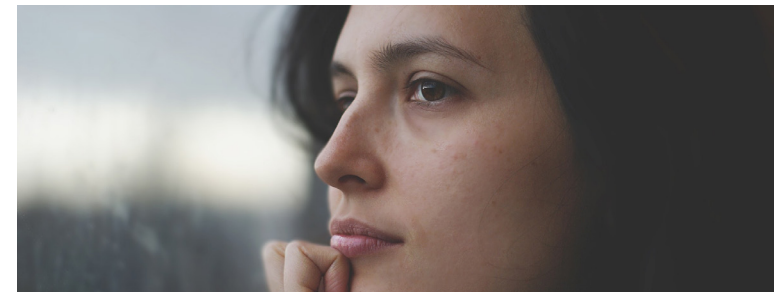

TOONAANGEVEND IN  
GEESTELIJKE GEZONDHEIDSZORG

## WAT IS PSYCHODIAGNOSTIEK?

Psychodiagnostiek is een specialiteit in de psychologie waarin een nauwkeurige diagnose gemaakt wordt van de persoonlijkheid of een eventueel ziektebeeld. Ook kunnen bepaalde problemen en beperkingen in kaart gebracht worden. Men doet dit aan de hand van vragenlijsten, observatieschalen, tests en interviews.

In sommige gevallen is psychodiagnostiek aangewezen om tot een scherpere diagnose te komen van de klachten, wat dan op zijn beurt kan leiden tot een meer specifieke behandeling met betere resultaten. Het kan ook gezien worden als een kortdurende therapeutische interventie die helpt om positieve veranderingen tot stand te brengen.

Er zijn vier types psychodiagnostisch onderzoek:

### ► Intelligentieonderzoek

**Kan zinvol zijn ter ondersteuning van de aanvang van een opleiding, bij inschrijving in het Vlaams Agentschap voor Personen met een Handicap of om een inzicht te verkrijgen in de eigen cognitieve vermogens.**

Met een intelligentieonderzoek wordt een inschatting gemaakt van het totale intelligentiequotiënt en wordt een differentiatie gemaakt tussen verbale en performante intelligentie. Naast het bepalen van IQ-scores wordt ook een sterke-zwakke analyse gemaakt van o.a. het logisch denkvermogen, verwerkingssnelheid, leervermogen, mogelijkheden tot abstract denken, enz.

### ► Persoonlijkheidsonderzoek

**Dit onderzoek kan aangewezen zijn als onderbouwing voor een diagnose of om inzicht te krijgen in de eigen persoonlijkheid en functioneren. Dit kan een hulp betekenen bij de verdere begeleiding.**

Er wordt gekeken naar verschillende aspecten van het persoonsfunctioneren: stijlen van omgaan met problemen, sociaal functioneren, algemene persoonskenmerken zoals bijvoorbeeld extraversie of altruïsme, kwetsbaarheid inzake stressgevoeligheid, actuele toestandskenmerken zoals bijvoorbeeld depressieve klachten, angst en eventueel de aanwezigheid van persoonlijkheidsstoornissen.

### ► Neuropsychologisch onderzoek

**Dit onderzoek kan zinvol zijn om ervaren problemen (zoals aandachts- en /of geheugenklachten) te objectiveren, bijvoorbeeld na een CVA, bij vermoeden van dementie, enz.**

Binnen dit onderzoek wordt gekeken naar de gehele hersenwerking. Hierbij wordt een testbatterij samengesteld om diverse aspecten en facetten van de hersenwerking te onderzoeken. Er wordt gekeken naar aandachtsfuncties, geheugenfuncties, executieve functies, visueel-ruimtelijke functies, praxis, informatieverwerking, oriëntatie, links-rechtsoriëntatie, enz.

### ► Onderzoek naar ontwikkelingsstoornissen (ADHD, autisme)

**Zinvol om een vermoeden van een ontwikkelingsstoornis te toetsen. Het vaststellen van een dergelijke diagnose heeft belangrijke implicaties voor de verdere behandeling.**

Binnen het onderzoek worden meerdere aspecten in kaart gebracht die geassocieerd worden met de ontwikkelingsstoornis. Het gaat om de kernsymptomen met inbegrip van gedragskenmerken, cognitief sterke-zwakke profiel en persoonskenmerken. Ook wordt informatie vanuit het vroegkinderlijk functioneren bekeken. Bij dit onderzoek wordt – indien mogelijk – een heteroanamnese afgenomen van ouders en/of partner en worden schoolrapporten van de lagere school opgevraagd.

## HOE VERLOOPT HET ONDERZOEK?

- U en de psycholoog maken een afspraak voor gesprekken en voor het afnemen van testen. Op basis van uw vragen en deze van de verwijzer worden vragenlijsten en testen gekozen die bij de onderzoeksvraag aansluiten.
- Eventueel zullen ook familieleden uitgenodigd worden voor een gesprek. Dit laatste zal steeds gebeuren mits uw toestemming.



## Team

### ► Guido Lauwers

Klinisch psycholoog - psychodiagnosticus

guido.lauwers@karus.be

09 222 58 94

### ► Maya Franssens

Klinisch psycholoog - psychodiagnosticus

## Praktisch

► De testmomenten vinden plaats in KARUS, campus Gent, in het oude kasteel.

► Reken op een halve dag per onderzoeksmoment. Dit kan langer of korter zijn, afhankelijk van de aard van het onderzoek en/of de combinatie van meerdere onderzoeken. Bij het maken van een afspraak zal u preciezer gezegd worden hoe lang het onderzoek zal duren.